NÁRODNÁ BANKA
SLOVENSKA
EUROSYSTÉM

Organizačná štruktúra Národnej banky Slovenska

k 1. februáru 2022

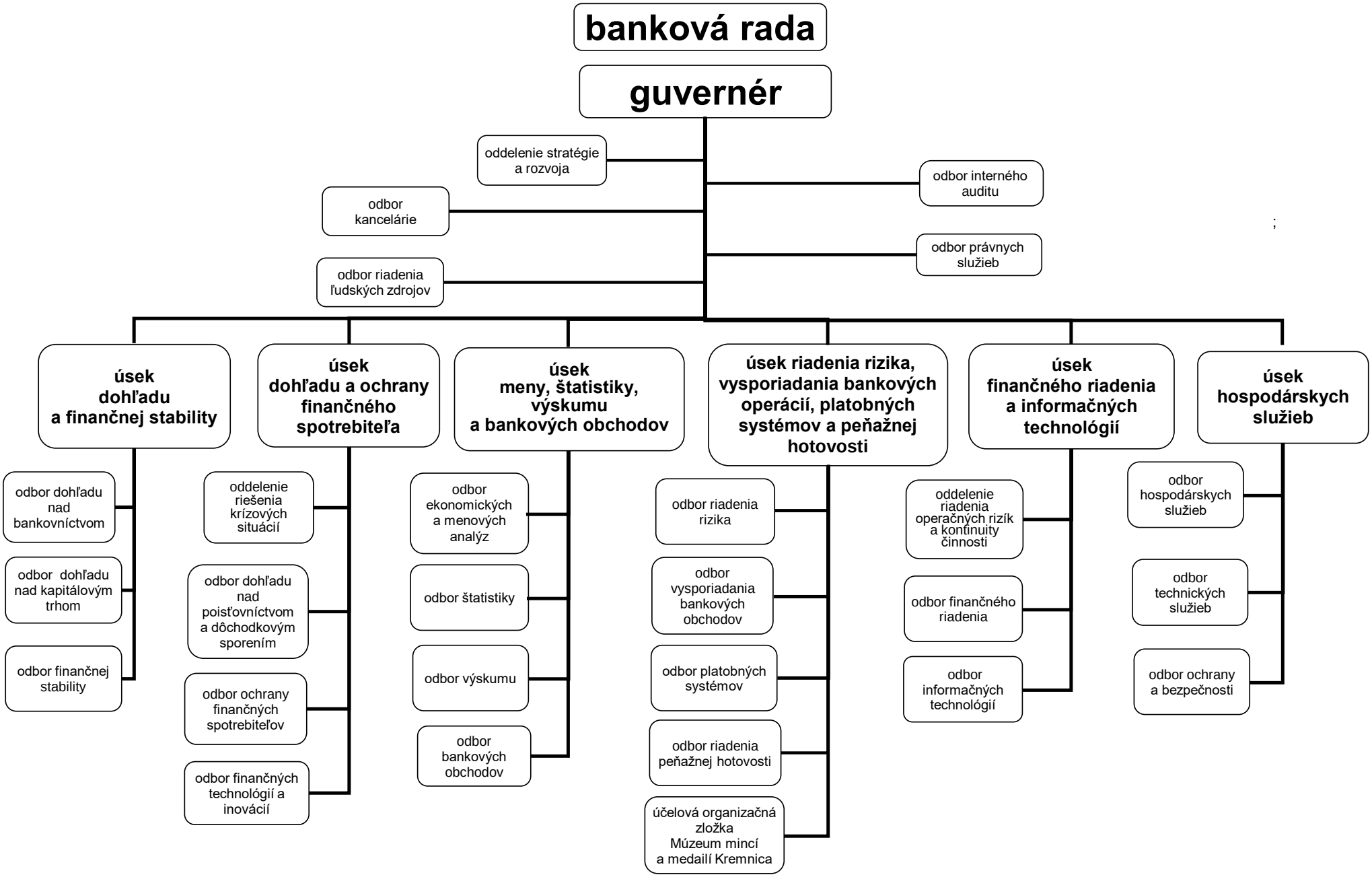
banková rada
guvernér
oddelenie stratégie a rozvoja
odbor kancelárie
odbor riadenia ľudských zdrojov
odbor interného auditu
odbor právnych služieb
úsek dohľadu a finančnej stability
odbor dohľadu nad bankovníctvom
odbor dohľadu nad kapitálovým trhom
odbor finančnej stability
úsek dohľadu a ochrany finančného spotrebiteľa
oddelenie riešenia krízových situácií
odbor dohľadu nad poisťovníctvom a dôchodkovým sporením
odbor ochrany finančných spotrebiteľov
odbor finančných technológií a inovácií
úsek meny, štatistiky, výskumu a bankových obchodov
odbor ekonomických a menových analýz
odbor štatistiky
odbor výskumu
odbor bankových obchodov
úsek riadenia rizika, vysporiadania bankových operácií, platobných systémov a peňažnej hotovosti
odbor riadenia rizika
odbor vysporiadania bankových obchodov
odbor platobných systémov
odbor riadenia peňažnej hotovosti
účelová organizačná zložka Múzeum mincí a medailí Kremnica
úsek finančného riadenia a informačných technológií
oddelenie riadenia operačných rizík a kontinuity činnosti
odbor finančného riadenia
odbor informačných technológií
úsek hospodárskych služieb
odbor hospodárskych služieb
odbor technických služieb
odbor ochrany a bezpečnosti

;

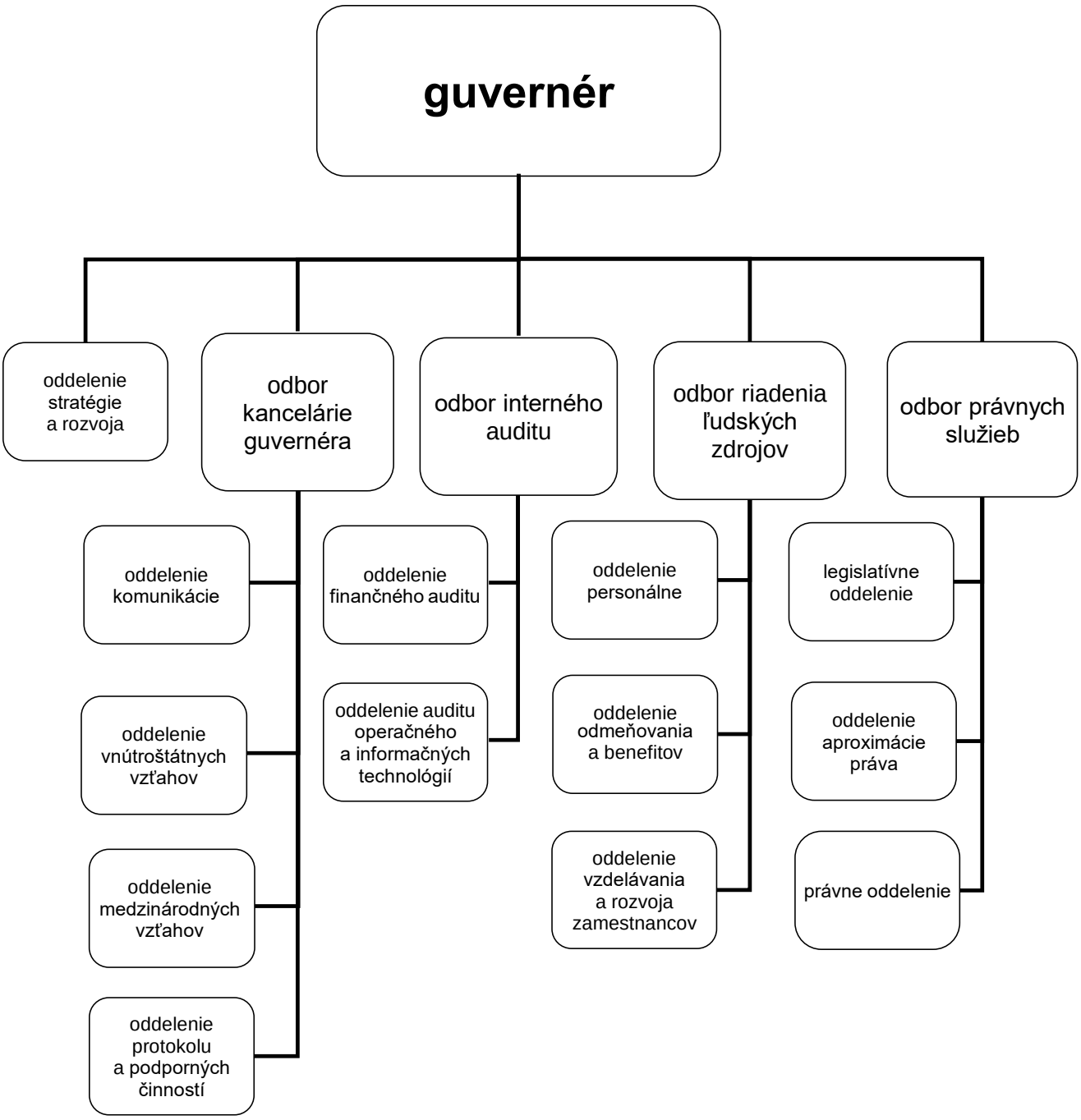
guvernér
oddelenie stratégie a rozvoja
odbor kancelárie guvernéra
odbor interného auditu
odbor riadenia ľudských zdrojov
odbor právnych služieb
oddelenie komunikácie
oddelenie vnútroštátnych vzťahov
oddelenie medzinárodných vzťahov
oddelenie protokolu a podporných činností
oddelenie finančného auditu
oddelenie auditu operačného a informačných technológií
oddelenie personálne
oddelenie odmeňovania a benefitov
oddelenie vzdelávania a rozvoja zamestnancov
legislatívne oddelenie
oddelenie aproximácie práva
právne oddelenie

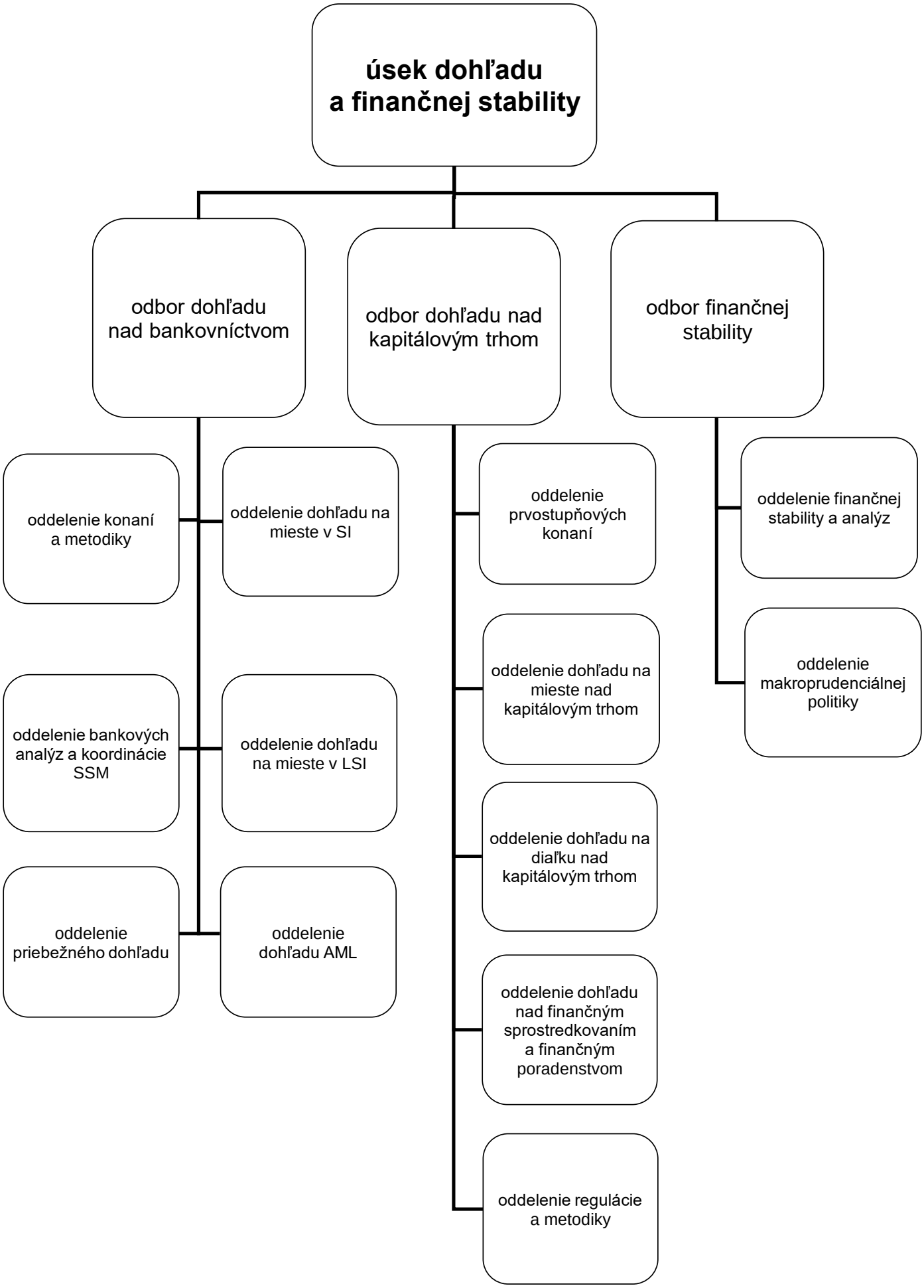
úsek dohľadu a finančnej stability
odbor dohľadu nad bankovníctvom
odbor dohľadu nad kapitálovým trhom
odbor finančnej stability
oddelenie konaní a metodiky
oddelenie dohľadu na mieste v SI
oddelenie bankových analýz a koordinácie SSM
oddelenie dohľadu na mieste v LSI
oddelenie priebežného dohľadu
oddelenie dohľadu AML
oddelenie prvostupňových konaní
oddelenie dohľadu na mieste nad kapitálovým trhom
oddelenie dohľadu na diaľku nad kapitálovým trhom
oddelenie dohľadu nad finančným sprostredkovaním a finančným poradenstvom
oddelenie regulácie a metodiky
oddelenie finančnej stability a analýz
oddelenie makroprudenciálnej politiky

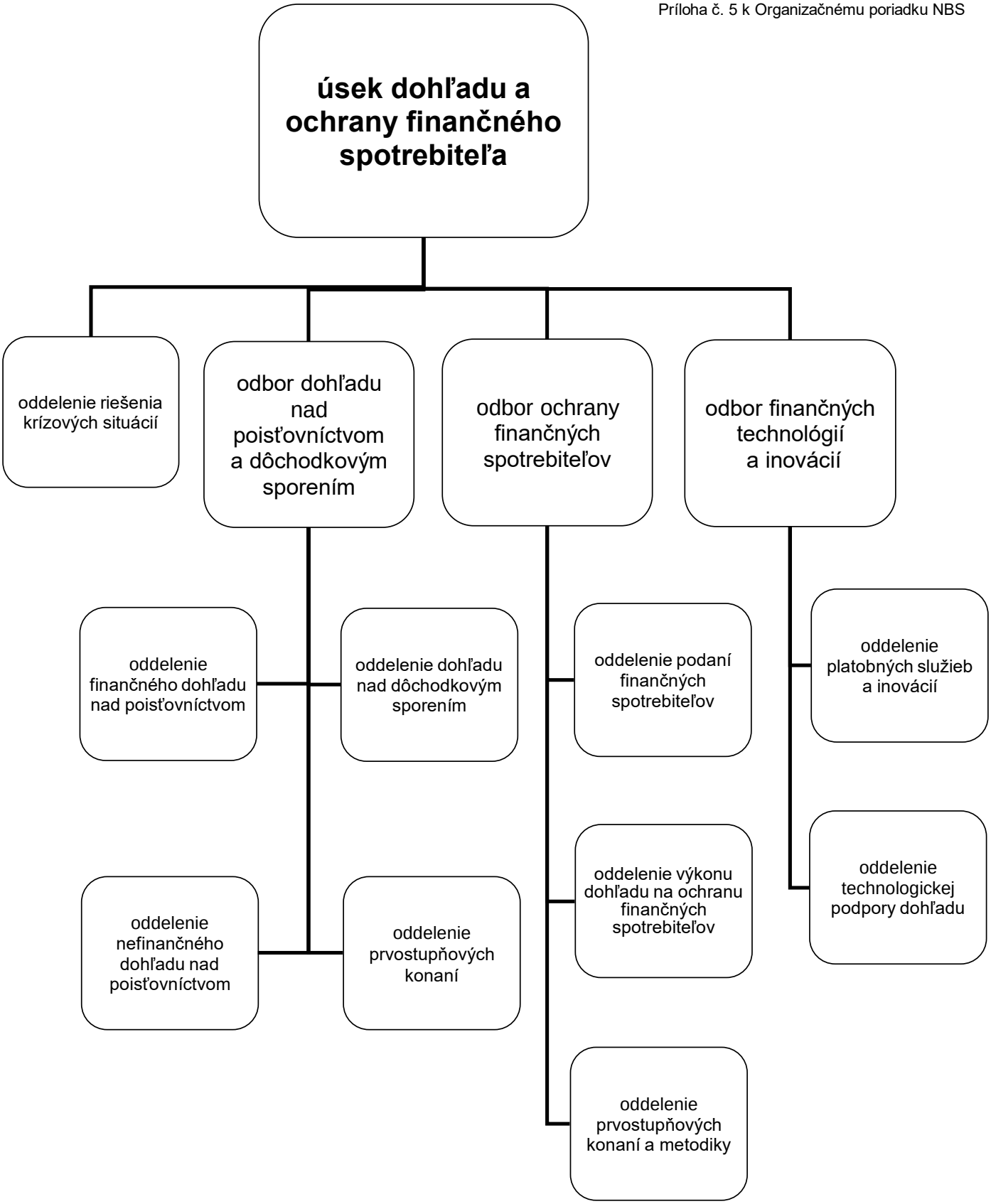
úsek dohľadu a ochrany finančného spotrebiteľa
oddelenie riešenia krízových situácií
odbor dohľadu nad poisťovníctvom a dôchodkovým sporením
odbor ochrany finančných spotrebiteľov
odbor finančných technológií a inovácií
oddelenie finančného dohľadu nad poisťovníctvom
oddelenie dohľadu nad dôchodkovým sporením
oddelenie nefinančného dohľadu nad poisťovníctvom
oddelenie prvostupňových konaní
oddelenie podaní finančných spotrebiteľov
oddelenie výkonu dohľadu na ochranu finančných spotrebiteľov
oddelenie prvostupňových konaní a metodiky
oddelenie platobných služieb a inovácií
oddelenie technologickej podpory dohľadu

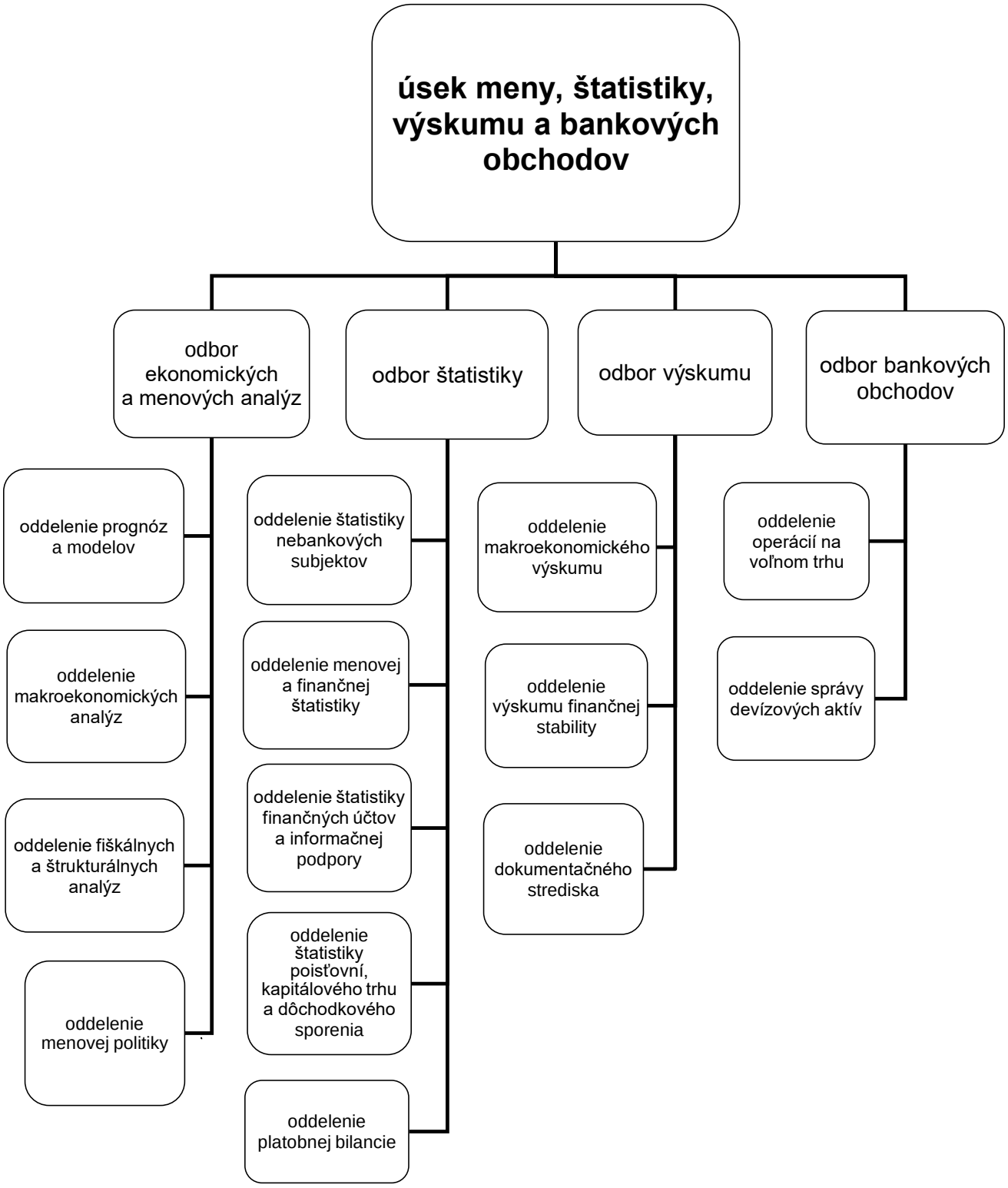
úsek meny, štatistiky, výskumu a bankových obchodov
odbor ekonomických a menových analýz
odbor štatistiky
odbor výskumu
odbor bankových obchodov
oddelenie prognóz a modelov
oddelenie makroekonomických analýz
oddelenie fiškálnych a štrukturálnych analýz
oddelenie menovej politiky
oddelenie štatistiky nebankových subjektov
oddelenie menovej a finančnej štatistiky
oddelenie štatistiky finančných účtov a informačnej podpory
oddelenie štatistiky poisťovní, kapitálového trhu a dôchodkového sporenia
oddelenie platobnej bilancie
oddelenie makroekonomického výskumu
oddelenie výskumu finančnej stability
oddelenie dokumentačného strediska
oddelenie operácií na voľnom trhu
oddelenie správy devízových aktív

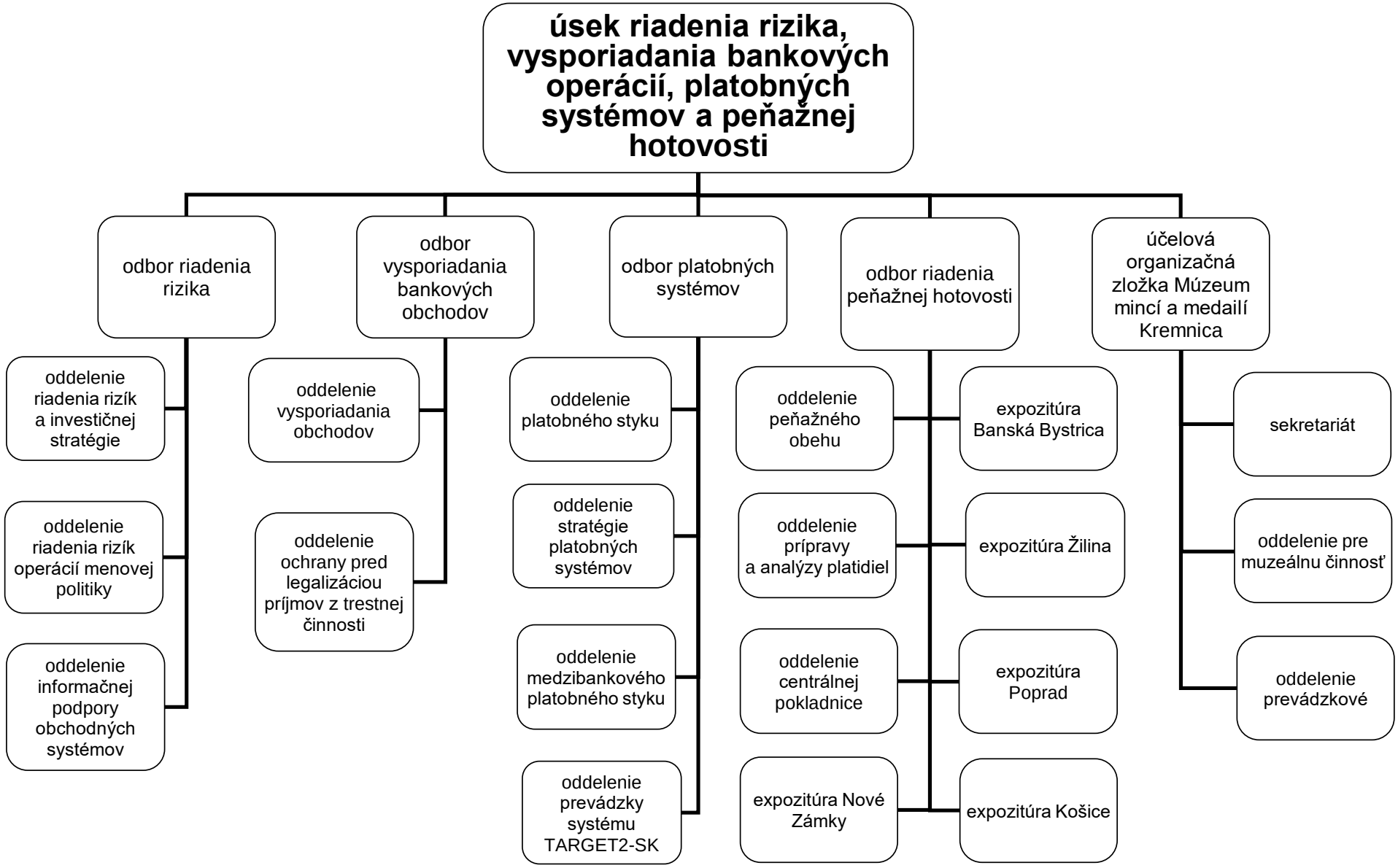
úsek riadenia rizika, vysporiadania bankových operácií, platobných systémov a peňažnej hotovosti
odbor riadenia rizika
odbor vysporiadania bankových obchodov
odbor platobných systémov
odbor riadenia peňažnej hotovosti
účelová organizačná zložka Múzeum mincí a medailí Kremnica
oddelenie riadenia rizík a investičnej stratégie
oddelenie riadenia rizík operácií menovej politiky
oddelenie informačnej podpory obchodných systémov
oddelenie vysporiadania obchodov
oddelenie ochrany pred legalizáciou príjmov z trestnej činnosti
oddelenie platobného styku
oddelenie stratégie platobných systémov
oddelenie medzibankového platobného styku
oddelenie prevádzky systému TARGET2-SK
oddelenie peňažného obehu
oddelenie prípravy a analýzy platidiel
oddelenie centrálnej pokladnice
expozitúra Nové Zámky
expozitúra Banská Bystrica
expozitúra Žilina
expozitúra Poprad
expozitúra Košice
sekretariát
oddelenie pre muzeálnu činnosť
oddelenie prevádzkové

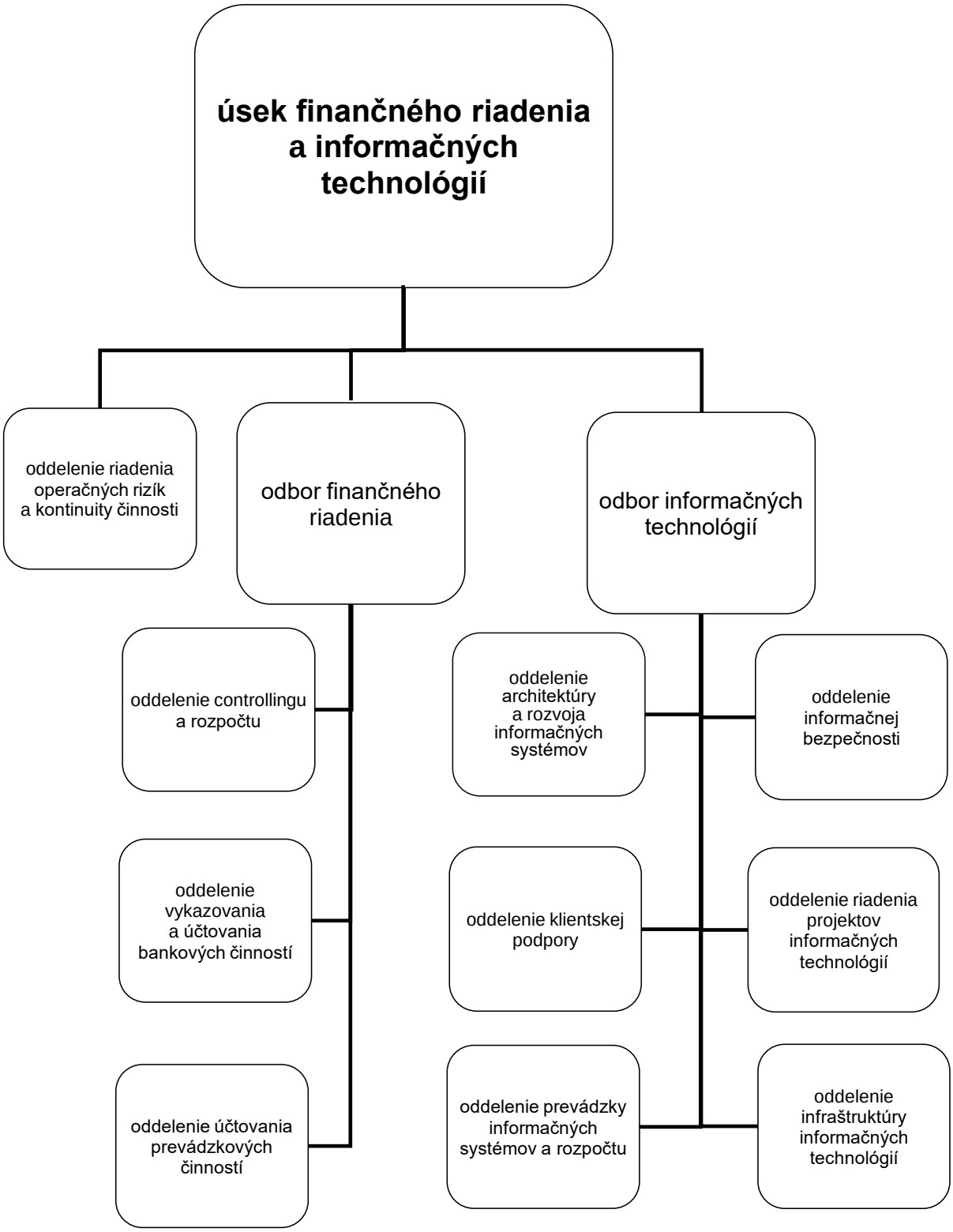
úsek finančného riadenia a informačných technológií
oddelenie riadenia operačných rizík a kontinuity činnosti
odbor finančného riadenia
odbor informačných technológií
oddelenie controllingu a rozpočtu
oddelenie vykazovania a účtovania bankových činností
oddelenie účtovania prevádzkových činností
oddelenie architektúry a rozvoja informačných systémov
oddelenie informačnej bezpečnosti
oddelenie klientskej podpory
oddelenie riadenia projektov informačných technológií
oddelenie prevádzky informačných systémov a rozpočtu
oddelenie infraštruktúry informačných technológií

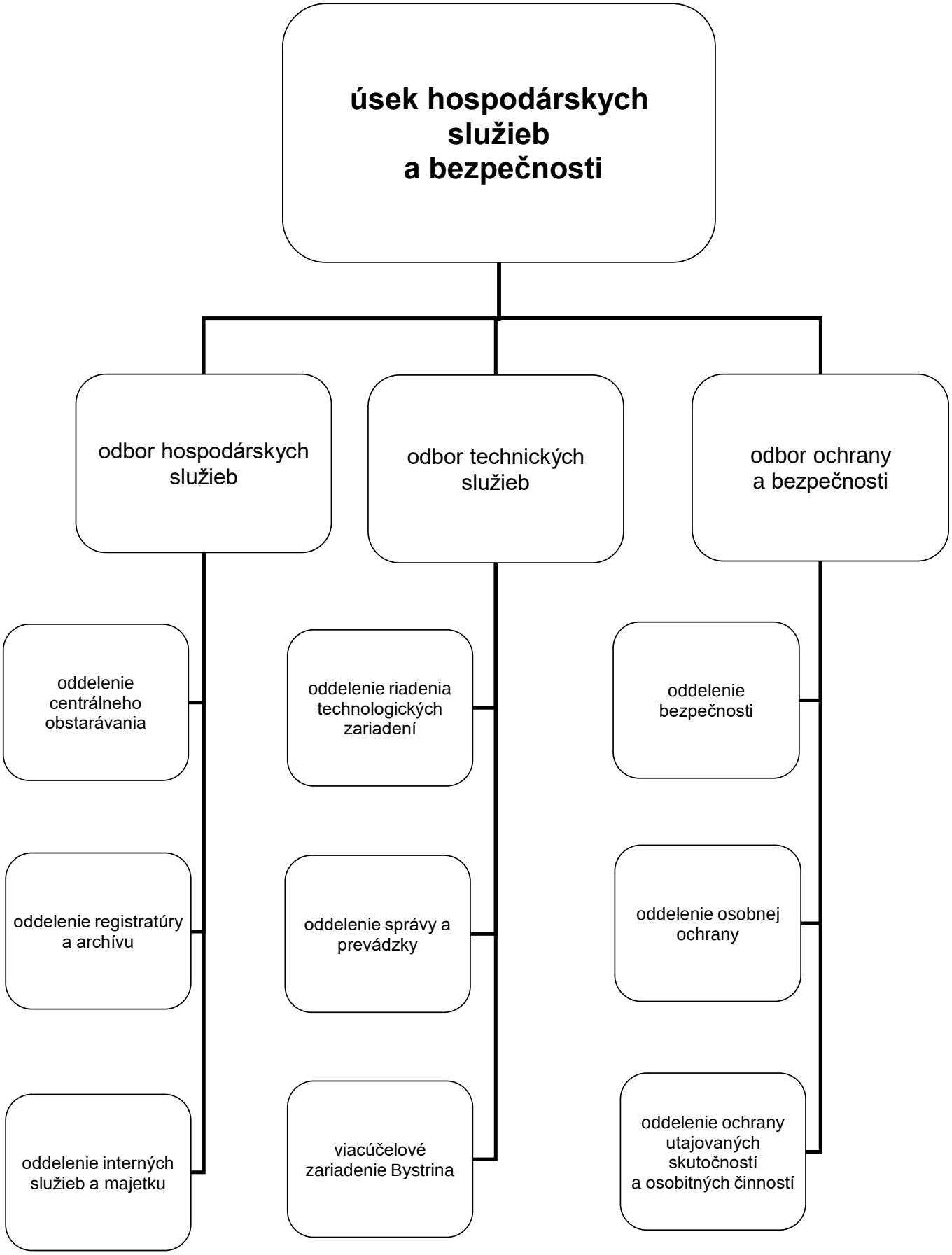
úsek hospodárskych služieb a bezpečnosti
odbor hospodárskych služieb
odbor technických služieb
odbor ochrany a bezpečnosti
oddelenie centrálneho obstarávania
oddelenie registratúry a archívu
oddelenie interných služieb a majetku
oddelenie riadenia technologických zariadení
oddelenie správy a prevádzky
viacúčelové zariadenie Bystrina
oddelenie bezpečnosti
oddelenie osobnej ochrany
oddelenie ochrany utajovaných skutočností a osobitných činností