Rýchly komentár

Zamestnanosť, nezamestnanosť a mzdy:

Zamestnanosť rástla najmä v priemysle. Mzdy boli dynamické aj vďaka verejnému sektoru.

Zamestnanosť rástla pomerne dynamicky (medziročne o 2,2 %), čo bolo v súlade s očakávaniami. Rast zamestnanosti je podporovaný zamestnávaním cudzincov a bol najvyšší v priemysle. Rast priemernej mzdy dosiahol rovnako ako minulý štvrťrok 5,2 % a mierne prekonal očakávania NBS. Dynamicky rástol aj verejný sektor.

Zamestnanosť vo štvrtom štvrťroku prakticky nezmenila svoju rastovú tendenciu a dosiahla medzištvrťročné tempo rastu 0,5 % (v druhom a treťom štvrťroku to bolo 0,7, resp. 0,6 %). Tempo je nepatrne pomalšie ako v druhom a treťom štvrťroku. Medziročný rast dosiahol 2,2 % (v 3. štvrťroku 2,3 %). Miera nezamestnanosti klesla o 0,4 p.b. na 7,6 %. Tempo rastu priemernej mzdy dosiahlo rovnako ako v predošlom štvrťroku úroveň 5,2 %.

Vývoj zamestnanosti a nezamestnanosti

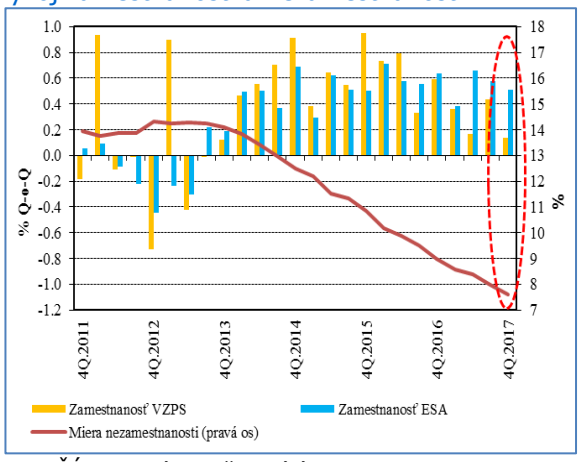

Zdroj: ŠÚ SR, sezónne očistené údaje.

Vývoj miezd a kompenzácii

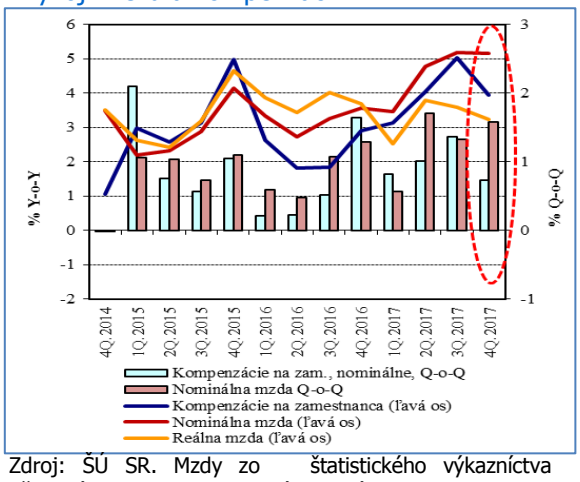

Zdroj: ŠÚ SR. Mzdy zo štatistického výkazníctva očistené NBS (pri medzikvartálnom vývoji).

Z hľadiska zamestnanosti v odvetviach sa ukazuje narastajúci vplyv priemyslu, ktorý najviac prispel k uvedenému nárastu. Menší bol príspevok stavebníctva a verejného sektora (približne po 0,1 p.b.) a len nepatrný v službách a obchode. Domáci zamestnanci sa firmám hľadajú pomerne ťažko, čo je zrejmé z vývoja zamestnanosti v metodike VZPS očistenej od Slovákov v zahraničí, aktivačných prác a cudzincov v SR, ktorá vzrástla miernejšie ako celková zamestnanosť v SR (ESA). Počet nezamestnaných klesol, čo odrážalo dopyt na trhu práce a pokles ekonomicky aktívneho obyvateľstva.

Priemerná mzda vzrástla aj po silnom treťom štvrťroku dynamicky, čo bolo podporené pokračujúcim solídnym rastom v súkromnom sektore (4,9 %) a ešte výraznejším nárastom v oblastiach verejného sektora (6,1 %). Mzdový rast podporujú odvetvia priemyselnej výroby, dopravy a niektorých trhových služieb. Vyjednané nárasty firiem a plány na rok 2018 naznačujú akceleráciu v tomto roku.

	% zmena oproti predchádzajúcemu obdobiu				Stav		% zmena y-o-y	
	Zamestnanosť ESA	Zamestnanosť VZPS	Priemerná mzda	Počet nezamestnaných	Miera nezamestnanosti	Miera nezam., neočistená	Priemerná mzda	Priemerná reálna mzda
2016	2.4	2.8	3.3	-15.4	9.7	9.7	3.3	3.8
2017	2.2	1.5	4.6	-15.8	8.1	8.1	4.6	3.3
2017 Q3	0.6	0.4	1.3	-4.8	8.0	8.0	5.2	3.6
2017 Q4	**0.5**	**0.1**	**1.6**	**-5.0**	**7.6**	**7.7**	**5.2**	**3.3**

Medzikvartálne rasty sú zo sezónne očistených údajov ŠÚ SR. Priemerná mzda zo štatistického výkazníctva ŠÚ SR (medzikvartálna dynamika je z očistenia NBS).

Alexander Karšay (analytici@nbs.sk)

Rýchle/analytické komentáre nie sú oficiálnym stanoviskom Národnej banky Slovenska. Prezentujú názory analytikov Úseku pre menu, štatistiku a výskum (ÚMS). Šírenie je povolené bez predchádzajúceho súhlasu, avšak s uvedením zdroja „analytici ÚMS", resp. „analytici Menového úseku". Ak nie je uvedené inak, časové rady sú sezónne očistené použitím vlastných sezónnych modelov.

© Všetky práva vyhradené.