Rýchly komentár

Štvrťročné finančné účty za 2.Q. 2013: K zníženiu zadlženia domácej ekonomiky prispeli predovšetkým finančné operácie nefinančných podnikov

V druhom štvrťroku 2013 došlo **k poklesu čistej zadlženosti domácej ekonomiky o 0,7 mld. EUR,** pričom toto **zlepšenie** predstavovalo **4,0 %** v pomere k štvrťročnému HDP za príslušný štvrťrok. V porovnaní s rovnakým obdobím predchádzajúceho roka bol dlh slovenskej ekonomiky **nižší o 1,9 %.**

Čisté finančné transakcie (% HDP)

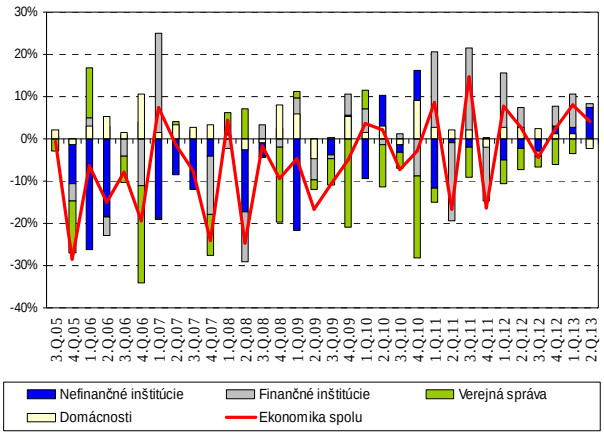

Finančné transakcie v 2.Q.2013 (mld. EUR)

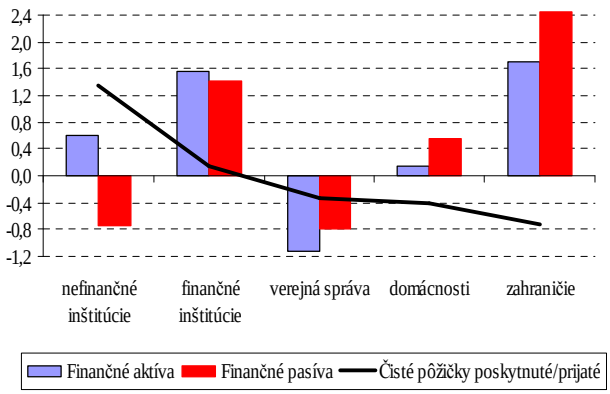

Zdroj: NBS

Pozn.: Čisté finančné transakcie predstavujú rozdiel medzi transakciami na aktívach a pasívach

Z pohľadu inštitucionálnych sektorov prispeli **najvýraznejšou mierou k pozitívnemu vývoju finančné operácie nefinančných inštitúcií**, keď rozdiel medzi aktívnymi a pasívnymi transakciami dosiahol **+1,3 mld. EUR**. Na strane aktív zvýšili nefinančné podniky **objem vkladov v zahraničných (+0,3 mld. EUR) ako aj domácich bankách (+0,1 mld. EUR)** a taktiež objem **finančných úverov poskytnutých zahraničným subjektom (+0,6 mld. EUR)**. V rámci pasívnych operácií znížili podniky objem emitovaných akcií voči nerezidentom o 0,3 mld. EUR.

Naopak, najhorší výsledok v 2. štvrťroku 2013 dosiahli domácnosti, ktorých veriteľská pozícia sa znížila o 0,4 mld. EUR. Najväčší vplyv na tento výsledok mal prírastok prijatých úverov od domácich bánk (+0,5 mld. EUR). Domácnosti si svoje voľné zdroje uložili do vkladov v bankách (+0,3 mld. EUR) a dôchodkových fondov (+0,1 mld. EUR), zároveň však vybrali časť svojich finančných zdrojov z investičných fondov (-0,3 mld. EUR).

Ján Seman (jan.seman@nbs.sk)

Rýchle/analytické komentáre nie sú oficiálnym stanoviskom Národnej banky Slovenska. Prezentujú názory analytikov Úseku pre menu, štatistiku a výskum (ÚMS). Šírenie je povolené bez predchádzajúceho súhlasu, avšak s uvedením zdroja „analytici ÚMS“, resp. „analytici Menového úseku“. Ak nie je uvedené inak, časové rady sú sezónne očistené použitím vlastných sezónnych modelov.

© *Všetky práva vyhradené.*