Rýchly komentár

Indikátor ekonomického sentimentu SR: Júnové nálady sa nepatrne zhoršili, stále však zostávajú nad dlhodobým priemerom

V júni 2014 indikátor ekonomického sentimentu SR v porovnaní s minulým mesiacom **mierne klesol o 0,9 bodu na hodnotu 100,4.** Pod úroveň svojho dlhodobého priemeru (100 bodov) však neklesol. V poklese celkového indikátora sa prejavilo **zhoršenie nálad podnikateľov predovšetkým v priemysle a stavebníctve**, ale aj zhoršenie sentimentu u spotrebiteľov. Odvetvie maloobchodu a služieb naopak prispievali k zlepšeniu júnových nálad.

Indikátor ekonomického sentimentu

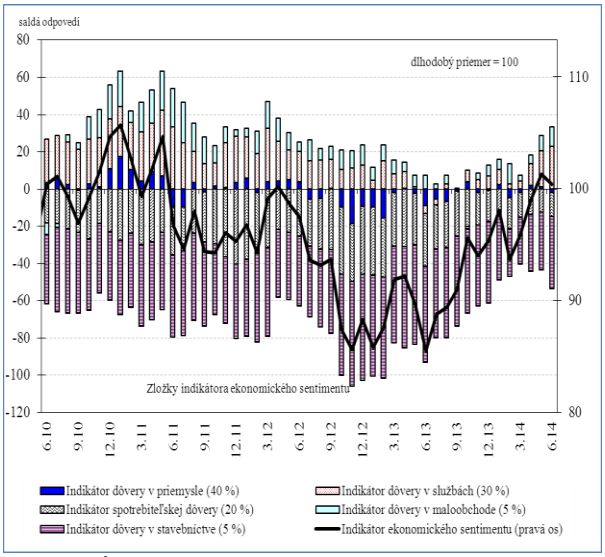

Zdroj: Európska komisia.

Indikátor dôvery v priemysle

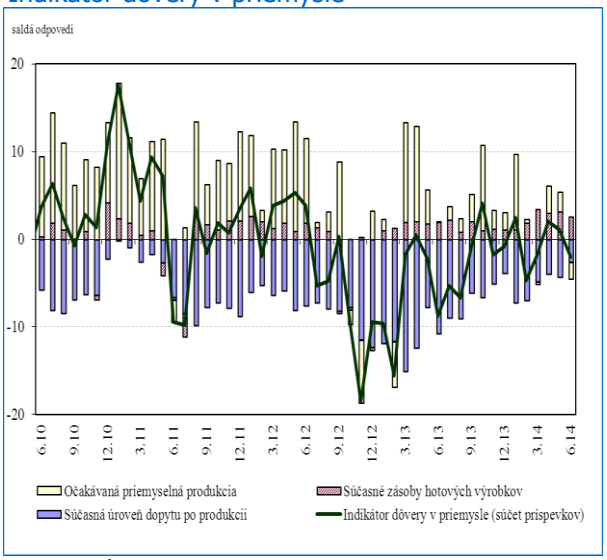

Zdroj: Európska komisia.

Vývoj HDP a IES

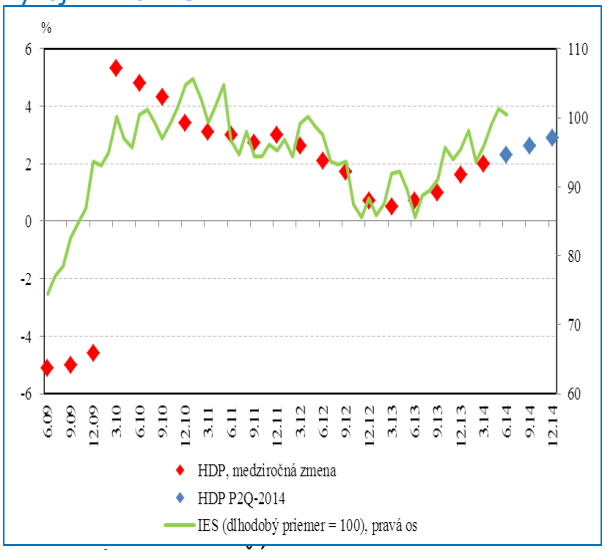

Zdroj: Európska komisia, ŠÚ SR a NBS.

Zamestnanosť a očakávaný vývoj zamestnanosti

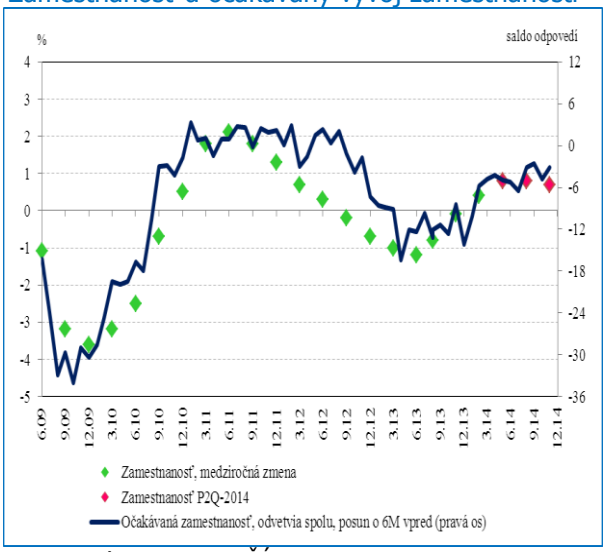

Zdroj: Európska komisia, ŠÚ SR a NBS.

Rýchle/analytické komentáre nie sú oficiálnym stanoviskom Národnej banky Slovenska. Prezentujú názory analytikov Úseku pre menu, štatistiku a výskum (ÚMS). Šírenie je povolené bez predchádzajúceho súhlasu, avšak s uvedením zdroja „analytici ÚMS", resp. „analytici Menového úseku". Ak nie je uvedené inak, časové rady sú sezónne očistené použitím vlastných sezónnych modelov.

© Všetky práva vyhradené.

Podnikateľské nálady **v rámci priemyslu boli horšie najmä kvôli očakávaniam** na nasledujúce mesiace. Pesimistickejšie očakávania zaznamenala najmä **výroba automobilov, plastov ale aj spracovanie dreva.** Elektrotechnický priemysel naopak, nepriaznivé nálady z predchádzajúceho mesiaca skorigoval, hodnoty zo začiatku roka však už nedosiahol. Celkový sentiment v **stavebníctve sa zhoršil najmä kvôli hodnoteniu dopytu** po stavebnej produkcii. Hodnotenie súčasného trendu sa však pomerne výrazne zlepšilo a prvýkrát dosiahlo predkrízovú úroveň. Pokles celkových nálad v ekonomike tlmili maloobchod a služby. V oboch odvetviach sa zlepšilo hodnotenie súčasného trendu, ako aj očakávanej situácie.

Vývoj indikátora ekonomického sentimentu (saldá odpovedí)

	IES[1)]	Priemysel	Služby	Spotrebitelia	Maloobchod	Stavebníctvo
2013	90,6	-4,1	4,4	-25,9	4,7	-49,8
2014 Q1	95,9	-1,3	5,1	-14,1	6,4	-29,0
2014 Q2	96,2	-1,4	6,4	-14,4	6,1	-27,3
2014 Apríl	99,0	2,1	11,7	-13,4	4,5	-30,8
2014 Máj	101,3	1,1	19,6	-12,3	8,1	-31,1
2014 Jún	**100,4**	**-2,0**	**23,1**	**-12,6**	**10,2**	**-39,0**

Zdroj: Európska komisia.

1) Dlhodobý priemer (1993 - 2013) = 100

Zotrvanie ekonomických nálad na dlhodobým priemerom, naznačuje pokračovanie priaznivého vývoja slovenskej ekonomiky aj v druhom štvrťroku 2014 a môže tak naznačovať mierne zrýchlenie rastu HDP v súlade júnovou s prognózou NBS.

Indikátor ekonomického sentimentu



Zdroj: Európska komisia, ŠÚ SR a NBS.

Očakávaná priemyselná produkcia

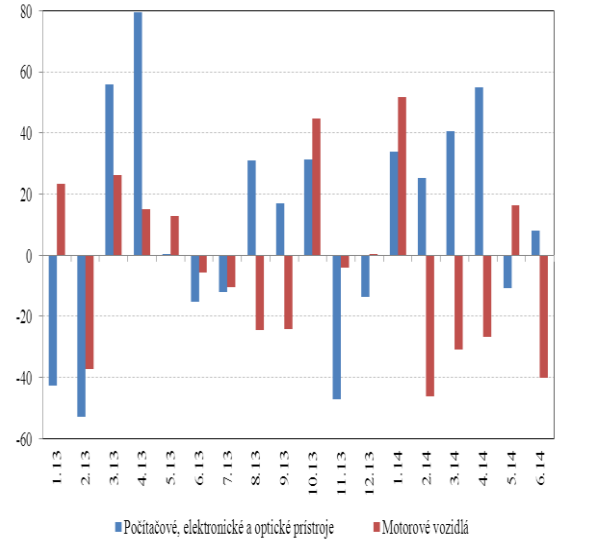

Zdroj: Európska komisia.

Tomáš Kendera (analytici@nbs.sk)

© Všetky práva vyhradené.