

## Štatistika vydaných cenných papierov - dlhové cenné papiere

Zostatky emisii										
Mesiac	Spolu	Peňažné finančné inštitúcie (PFI)		Finančné korporácie okrem PFI a poisťovacie korporácie a penzijné fondy				Nefinančné korporácie (S.11)	Verejná správa (S.13)	
		Centrálna banka (S.121)	Korporácie prijímajúce vklady okrem centrálnej banky (S.122)	Ostatní finanční sprostredkovatelia (S.125)	Finančné pomocné inštitúcie (S.126)	Kapitívne finančné inštitúcie a požiivatelia peňazi (S.127)	Poisťovacie korporácie a Penzijné fondy a S.129			
(v tis. eur)										
2023 / 05	77 735 219	0	11 874 707	1 244 392	88 042	3 101 422	20 000	3 392 933	58 013 723	
2023 / 06	80 186 604	0	11 803 375	1 313 121	87 898	3 139 601	20 000	3 375 191	60 447 418	
2023 / 07	80 271 877	0	11 851 670	1 298 282	88 480	3 165 362	20 000	3 383 922	60 464 161	
2023 / 08	80 755 028	0	12 348 560	1 298 439	88 615	3 208 862	20 000	3 336 218	60 454 334	
2023 / 09	82 172 474	0	12 899 428	1 347 542	88 227	3 253 726	20 000	3 320 805	61 242 748	
2023 / 10	83 187 576	0	13 816 525	1 339 686	88 254	3 104 767	20 000	3 324 763	61 493 581	
2023 / 11	82 320 735	0	13 825 566	1 340 038	80 168	3 145 917	20 000	3 318 383	60 590 662	
2023 / 12	81 912 172	0	13 773 467	1 355 678	80 506	3 177 461	20 000	3 324 725	60 180 336	
2024 / 01	83 171 221	0	13 529 321	1 355 875	80 265	3 259 590	20 000	3 304 479	61 621 691	
2024 / 02	85 135 724	0	13 530 048	1 247 937	80 251	3 328 831	20 000	3 294 841	63 633 816	
2024 / 03	88 747 208	0	13 557 662	1 262 961	80 044	3 359 729	20 000	3 289 550	67 177 262	
2024 / 04	89 843 529	0	13 946 514	1 263 029	80 278	3 461 810	20 000	3 297 224	67 774 674	
2024 / 05	91 320 666	0	13 994 153	1 279 910	80 565	3 469 061	20 000	3 296 421	69 180 557	

Emisie v hrubom vyjadrení										
Mesiac	Spolu	Peňažné finančné inštitúcie (PFI)		Finančné korporácie okrem PFI a poisťovacie korporácie a penzijné fondy				Nefinančné korporácie (S.11)	Verejná správa (S.13)	
		Centrálna banka (S.121)	Korporácie prijímajúce vklady okrem centrálnej banky (S.122)	Ostatní finanční sprostredkovatelia (S.125)	Finančné pomocné inštitúcie (S.126)	Kapitívne finančné inštitúcie a požiivatelia peňazi (S.127)	Poisťovacie korporácie a Penzijné fondy a S.129			
(v tis. eur)										
2023 / 05	610 280	0	7 081	0	688	54 926	0	3 585	544 000	
2023 / 06	2 800 594	0	186 303	80 000	591	100 560	0	5 541	2 427 600	
2023 / 07	158 596	0	53 501	0	651	77 843	0	26 601	0	
2023 / 08	559 282	0	506 244	0	310	50 762	0	1 966	0	
2023 / 09	1 445 165	0	552 417	45 000	148	63 255	0	2 845	781 500	
2023 / 10	1 424 494	0	918 330	0	169	54 960	0	3 435	447 600	
2023 / 11	628 339	0	10 712	0	402	91 329	0	1 595	524 300	
2023 / 12	163 907	0	20 443	25 000	695	107 285	0	10 484	0	
2024 / 01	1 526 382	0	5 000	30	10	69 883	0	7 160	1 444 300	
2024 / 02	2 158 945	0	47 850	0	257	89 178	0	5 861	2 015 800	
2024 / 03	4 348 465	0	571 962	15 000	0	67 430	0	31 173	3 662 900	
2024 / 04	1 213 170	0	391 676	0	190	118 724	0	13 280	689 300	
2024 / 05	1 503 520	0	55 907	0	114	37 390	0	7 127	1 402 982	

Emisie v čistom vyjadrení										
Mesiac	Spolu	Peňažné finančné inštitúcie (PFI)		Finančné korporácie okrem PFI a poisťovacie korporácie a penzijné fondy				Nefinančné korporácie (S.11)	Verejná správa (S.13)	
		Centrálna banka (S.121)	Korporácie prijímajúce vklady okrem centrálnej banky (S.122)	Ostatní finanční sprostredkovatelia (S.125)	Finančné pomocné inštitúcie (S.126)	Kapitívne finančné inštitúcie a požiivatelia peňazi (S.127)	Poisťovacie korporácie a Penzijné fondy a S.129			
(v tis. eur)										
2023 / 05	576 737	0	2 441	-12 665	-247	39 723	0	3 485	544 000	
2023 / 06	2 442 431	0	-69 889	68 499	-143	34 809	0	-18 444	2 427 600	
2023 / 07	66 600	0	49 727	-15 002	651	23 061	0	8 163	0	
2023 / 08	488 567	0	495 832	-1	210	40 762	0	-48 236	0	
2023 / 09	1 378 629	0	548 293	44 999	-275	19 963	0	-15 851	781 500	
2023 / 10	1 053 114	0	917 586	-4 001	119	-128 379	0	3 435	264 354	
2023 / 11	-895 679	0	-9 546	-1	-8 198	36 140	0	-7 405	-906 669	
2023 / 12	-421 502	0	-101 184	15 593	518	80 200	0	6 074	-422 702	
2024 / 01	1 257 212	0	-245 986	29	-173	69 883	0	-10 840	1 444 300	
2024 / 02	1 965 047	0	866	-110 830	173	68 878	0	-9 839	2 015 800	
2024 / 03	3 515 079	0	27 294	15 000	-229	27 403	0	-6 073	3 451 684	
2024 / 04	1 091 768	0	387 733	0	169	97 955	0	6 612	599 300	
2024 / 05	1 377 543	0	46 626	0	114	-72 031	0	4 967	1 397 867	



Zostatky emisii (v tis. eur)

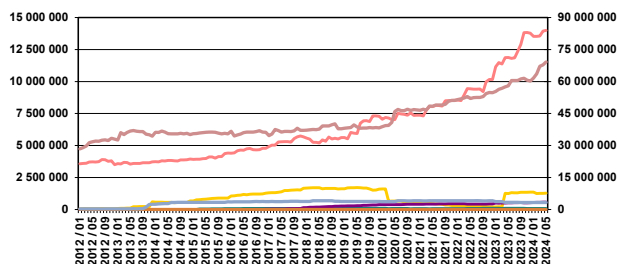

Emisie v hrubom vyjadrení (v tis. eur)

