Zahraničný obchod: September ukončil výsledky 3. štvrťroka pod úrovňou predchádzajúceho štvrťroka

Septembrový export napriek intenzívnej aktivite automobiliek poklesol. Export tovarov 3. štvrťroka 2018 tak skončil 1,6 % pod úrovňou predchádzajúceho štvrťroka. Import tovarov sa nespomalil až do tej miery ako export, zostal približne na úrovni predchádzajúceho štvrťroka.

Vývoz tovarov v septembri po sezónnom očistení ŠÚ SR poklesol o 1,6 % medzimesačne (rovnako v bežných aj stálych cenách). Export 3. štvrťroka tak skončil 1,6 % pod úrovňou silného 2. štvrťroka. **Dovoz tovarov** v 3. štvrťroku vzrástol o 0,2 % medzištvrťročne.

Graf 1 Export tovarov podľa štatistiky zahraničného obchodu (%, stále ceny)

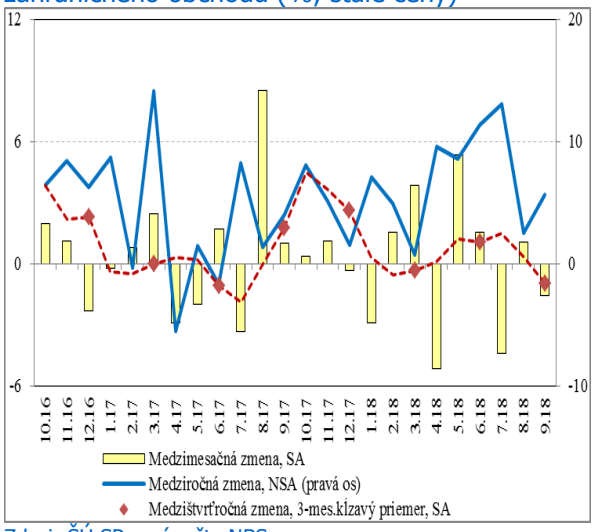

Zdroj: ŠÚ SR a výpočty NBS.

Graf 2 Medziročný vývoj exportu áut v % (3-mesačný kĺzavý priemer, bežné ceny, HS 8703)

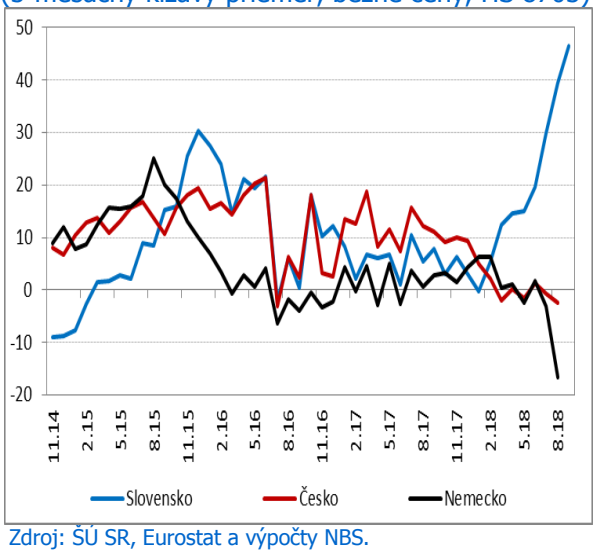

Zdroj: ŠÚ SR, Eurostat a výpočty NBS.

Export 3. štvrťroka sa teda nevyhol poklesu aj napriek pokračujúcej intenzívnej exportnej aktivite automobiliek. Produktová obmena modelov, ku ktorej došlo v slovenských automobilových závodoch v období neutíchajúceho dopytu po autách, pomohla zdynamizovať vývoz áut zo Slovenska. Oslabil sa však vývoz ostatných súčastí exportu. Okrem elektrotechnického vývozu **poklesol export dodávateľov do automobilového priemyslu.** Tí majú za sebou najslabší štvrťrok v tomto roku, čo môže súvisieť s obmedzením automobilovej výroby v okolitých krajinách a s oneskoreným testovaním emisií existujúcich modelov (export dodávateľov do automobiliek v samotnom septembri sa už zlepšil, ale stále nedosiahol svoju štandardnú úroveň).

V medziročnom porovnaní sa v 3. štvrťroku vyviezlo o 7,8 % a doviezlo o 8,2 % viac tovarov (v bežných cenách). **Za január až september 2018** sa celkový vývoz tovaru zvýšil o 7,1 % a celkový dovoz o 7,3 % medziročne. Saldo zahraničného obchodu od začiatku roka bolo aktívne v objeme 2 168,9 mil. eur (o 74,9 mil. eur vyššie ako v rovnakom období minulého roku).

Anna Vladová (analytici@nbs.sk)

Rýchle/analytické komentáre nie sú oficiálnym stanoviskom Národnej banky Slovenska. Prezentujú názory analytikov Úseku pre menu, štatistiku a výskum (ÚMS). Šírenie je povolené bez predchádzajúceho súhlasu, avšak s uvedením zdroja „analytici ÚMS", resp. „analytici Menového úseku". Ak nie je uvedené inak, časové rady sú sezónne očistené použitím vlastných sezónnych modelov.

© Všetky práva vyhradené.