Rýchly komentár

Priemyselná a stavebná produkcia: Rast augustovej produkcie bol v súlade s očakávaniami ovplyvnený podovolenkovým nábehom automobilového priemyslu. V priemere za oba letné mesiace produkcia dosiahla len mierny rast.

V auguste 2013 priemyselná produkcia medzimesačne vzrástla o 1,0 %. Medziročne sa zrýchlila na 4,4 %.

Vývoj priemyselnej produkcie (%)

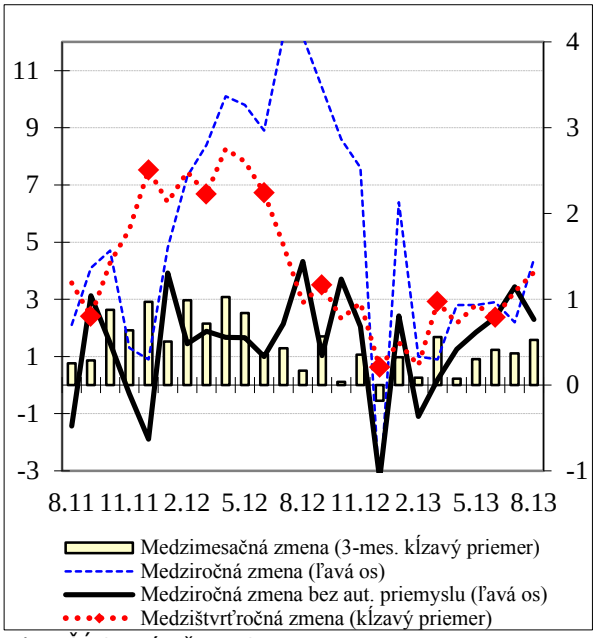

Zdroj: ŠÚ SR, výpočty NBS.

Medzikvartálny vývoj priemyselnej produkcie a HDP (%)

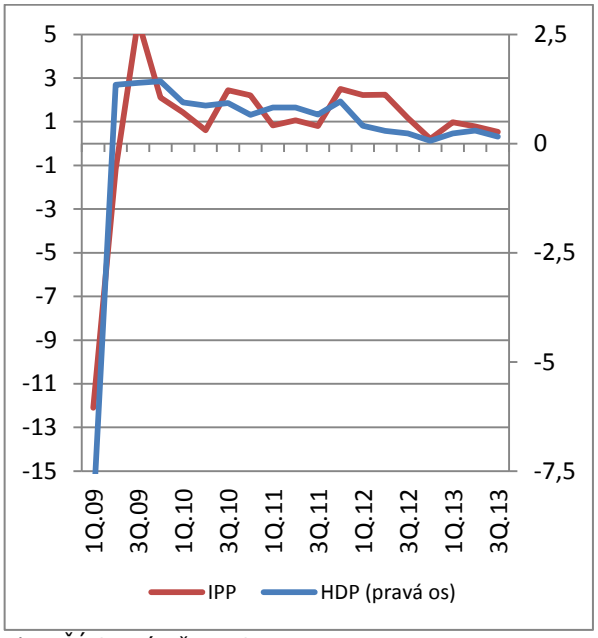

Zdroj: ŠÚ SR, výpočty NBS.
Poznámka: 3. Štvrťrok 2013 HDP – prognóza NBS P3Q 2013; priemyselná produkcia – prognóza na základe ARIMA modelu.

Na priemysel rovnako ako minulý mesiac **vplývali najmä dovolenky v automobilovom priemysle**. Keďže väčšia časť dovoleniek v dvoch najvýznamnejších automobilkách pripadla na júl 2013, produkcia v auguste podľa očakávaní vzrástla práve kvôli výrobe áut. **V priemere za oba letné mesiace priemyselná produkcia v porovnaní s júnom vzrástla o 0,2 %.** Okrem automobilového priemyslu k rastu produkcie sčasti prispievala ešte výroba kovov a dodávka energií.

V treťom štvrťroku 2013 možno očakávať (po zohľadnení dovoleniek a predikcie na september, kedy očakávame pokles) spomalenie medzištvrťročného rastu priemyselnej produkcie. To indikuje pomalší **medzikvartálny rast ekonomiky v súlade s najnovšou predikciou** NBS P3Q-2013 (spomalenie medzikvartálneho HDP z 0,3 % v druhom štvrťroku

Rýchle/analytické komentáre nie sú oficiálnym stanoviskom Národnej banky Slovenska. Prezentujú názory analytikov Úseku pre menu, štatistiku a výskum (ÚMS). Šírenie je povolené bez predchádzajúceho súhlasu, avšak s uvedením zdroja „analytici ÚMS", resp. „analytici Menového úseku". Ak nie je uvedené inak, časové rady sú sezónne očistené použitím vlastných sezónnych modelov.

© Všetky práva vyhradené.

na 0,2 % v treťom štvrťroku 2013). Mierne spomalenie ekonomického rastu v treťom štvrťroku naznačujú aj konjunkturálne prieskumy, kde je priemerné hodnotenie súčasnej situácie za celý tretí štvrťrok 2013 horšie, než v predchádzajúcom štvrťroku.

Stavebná produkcia v auguste 2013 medzimesačne po predchádzajúcom raste opäť poklesla o 0,4 %. (medziročne pokles o 4,2 %). Výstavba bytov medzimesačne poklesla a výstavba infraštruktúry korigovala svoj výrazný rast z minulého mesiaca. Napriek zlepšeniu hodnotenia respondentov ohľadom súčasného trendu v rámci konjunkturálnych prieskumov, celkový indikátor dôvery v stavebníctve zostáva slabý a preto **stabilnejšie oživenie v stavebníctve zatiaľ ťažko očakávať.**

Vývoj stavebnej produkcie (%)

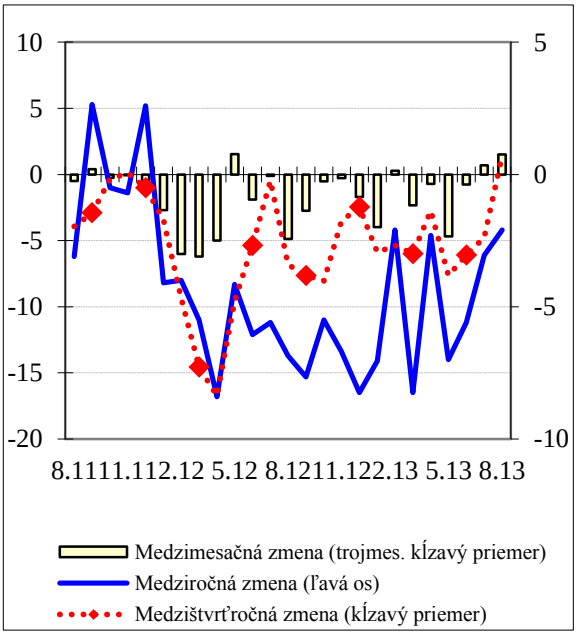

Zdroj: ŠÚ SR, výpočty NBS.

Stavebná produkcia tuzemsko (trend, medzimesačná zmena v %, s. c.)

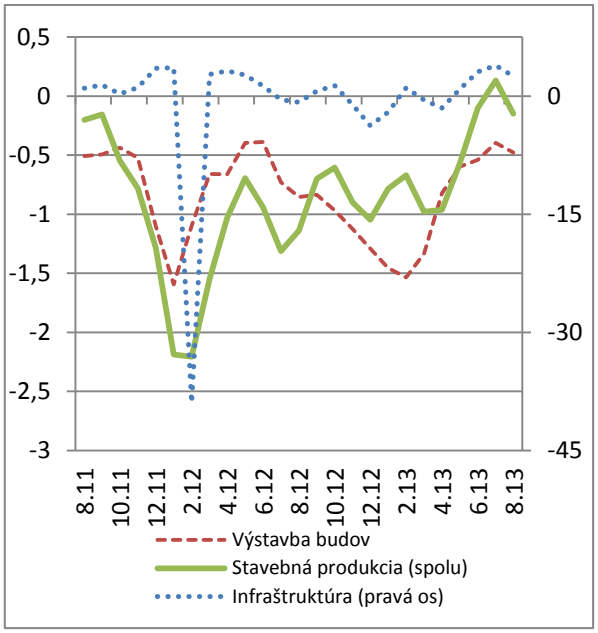

Poznámka: Budovy predstavujú približne 70 % z celkovej stavebnej produkcie.
Zdroj: ŠÚ SR.

Tomáš Kendera (tomas_kendera@nbs.sk)

© Všetky práva vyhradené.